

The General Directorate for Enterprise

July 29th 2008

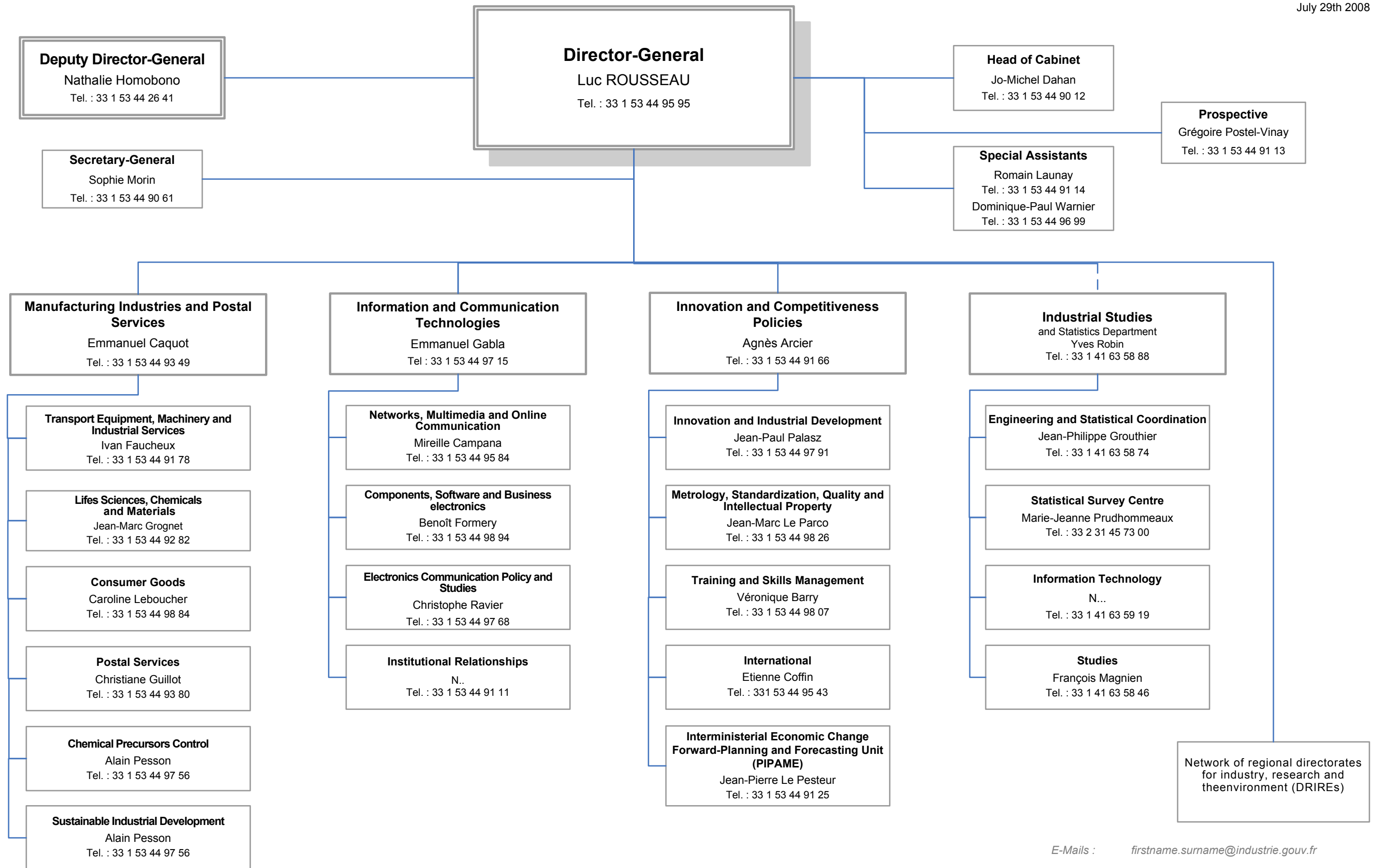

E-Mails : firstname.surname@industrie.gouv.fr

Examples : veronique.barry@industrie.gouv.fr
jean-marc.le-parco@industrie.gouv.fr

**The network of directorates for industry, research
and the environment (DRIRES)**

Alsace Alain Liger Tel. : 33 3 88 25 92 92	Aquitaine Patrice Russac Tel. : 33 5 56 00 04 00	Auvergne Hervé Vanlaer Tel. : 33 4 73 34 91 00	Basse Normandie Alain Schmitt Tel. : 33 2 31 46 50 00
Bourgogne Christophe Quintin Tel. : 33 3 80 29 40 00	Bretagne Jean-Marc Picard Tel. : 33 2 99 87 43 21	Centre N... Tel. : 33 2 38 41 76 00	Champagne-Ardenne N... Tel. : 33 3 26 69 33 00
Corse Brigitte Dubeuf Tel. : 33 4 95 23 70 70	Franche-Comté Philippe Merle Tel. : 33 3 81 41 65 00	Haute-Normandie Philippe Ducrocq Tel. 33 2 35 52 32 00	Ile-de-France Bernard Doroszczuk Tel. : 33 1 44 59 47 47
Languedoc-Roussillon Alain Salessy Tel. : 33 4 67 69 70 48	Limousin Alby Schmitt Tel. : 33 5 55 11 84 00	Lorraine Jérôme Goellner Tel. : 33 3 87 56 42 00	Midi-Pyrénées Alain Teissier Tel. : 33 5 62 14 90 00
Nord-Pas-de-Calais Michel Pascal Tel. : 33 3 27 71 20 20	Pays de la Loire Stéphane Cassereau Tel. : 33 2 51 85 80 00	Picardie Marie-Claire Beltrame-Devoti Tel. : 33 3 22 33 66 00	Poitou-Charentes Michel Vuillot Tel. : 33 5 49 38 30 00
Provence-Alpes-Côte d'Azur Laurent Roy Tel. : 33 4 91 83 63 63	Rhône-Alpes Philippe Ledenvic Tel. : 33 4 37 91 44 00	Guyane-Guadeloupe-Martinique Philippe Combe Tel. : 33 5 94 29 75 30	La Réunion Jean-Charles Ardin Tel. : 33 2 62 92 41 10

The General Directorate for Enterprise

*Developing an environment conducive to the
competitiveness of industrial companies
and of the business services sector*



Directorate-General for Enterprise
12 rue Villiot – 75572 Paris Cedex 12 France

www.industrie.gouv.fr
www.telecom.gouv.fr
www.drire.gouv.fr